



Rhein-Sieg-Kreis

Was macht die Kreis-Verwaltung?



Leichte
Sprache

Ein Heft in Leichter Sprache



:rhein-sieg-kreis 

Leichte Sprache

Wir haben dieses Heft in Leichter Sprache geschrieben.
So können es alle Menschen lesen und verstehen.

Leichte Sprache ist besonders wichtig
für Menschen mit Lern-Schwierigkeiten.

Aber Leichte Sprache ist auch gut für viele andere Menschen.

Zum Beispiel:

- Für Menschen, die nicht gut lesen können.
- Für Menschen, die nicht gut Deutsch können.
- Für junge Menschen und ältere Menschen.

Alle Menschen können Leichte Sprache besser verstehen.

Für Leichte Sprache gibt es feste Regeln.

Die Regeln sind vom **Netzwerk Leichte Sprache**.

Ein Netzwerk ist eine Gruppe.

Sie arbeiten alle für die Rechte von
Menschen mit Lern-Schwierigkeiten.



Inhalts-Verzeichnis

Leichte Sprache **Seite 2**

Inhalts-Verzeichnis **Seite 3**

Vorwort **Seite 4**

Was macht die Kreis-Verwaltung? **Seite 7**

Wörter-Buch **Seite 22**

Adressen **Seite 27**

Vorwort

Die Kreis-Verwaltung vom Rhein-Sieg-Kreis hat dieses Heft gemacht.
Es ist für die Menschen im Rhein-Sieg-Kreis.
In dem Heft stehen viele Aufgaben der Kreis-Verwaltung.
Diese Aufgaben sind vielleicht wichtig für Sie.

Der Text ist in männlicher Sprache geschrieben.
Zum Beispiel steht im Text nur das Wort Mitarbeiter.
Das Wort Mitarbeiterinnen steht nicht im Text.
Mitarbeiter können aber auch Frauen sein.
Wir wollen mit dieser Sprache niemanden verletzen.
Frauen sind uns genauso wichtig.
Wir machen das so, damit man den Text besser lesen kann.

Wörter-Buch für schwierige Wörter

Schwierige Wörter stehen in einem **Kasten**.
Alle Wörter in einem Kasten werden
im Wörter-Buch erklärt.
Das Wörter-Buch ist ab Seite 22 in diesem Heft.

Der Rhein-Sieg-Kreis

Der Rhein-Sieg-Kreis ist eine Region in Nordrhein-Westfalen. Zu einer Region gehören mehrere Städte und Gemeinden. Zum Rhein-Sieg-Kreis gehören 11 Städte und 8 Gemeinden.

Die Städte und Gemeinden heißen:

Gemeinde Alfter
Stadt Bad Honnef
Stadt Bornheim
Gemeinde Eitorf
Stadt Hennef
Stadt Königswinter
Stadt Lohmar
Stadt Meckenheim
Gemeinde Much
Gemeinde Neunkirchen-Seelscheid
Stadt Niederkassel
Stadt Rheinbach
Gemeinde Ruppichteroth
Stadt Sankt Augustin
Stadt Siegburg
Gemeinde Swisttal
Stadt Troisdorf
Gemeinde Wachtberg
Gemeinde Windeck

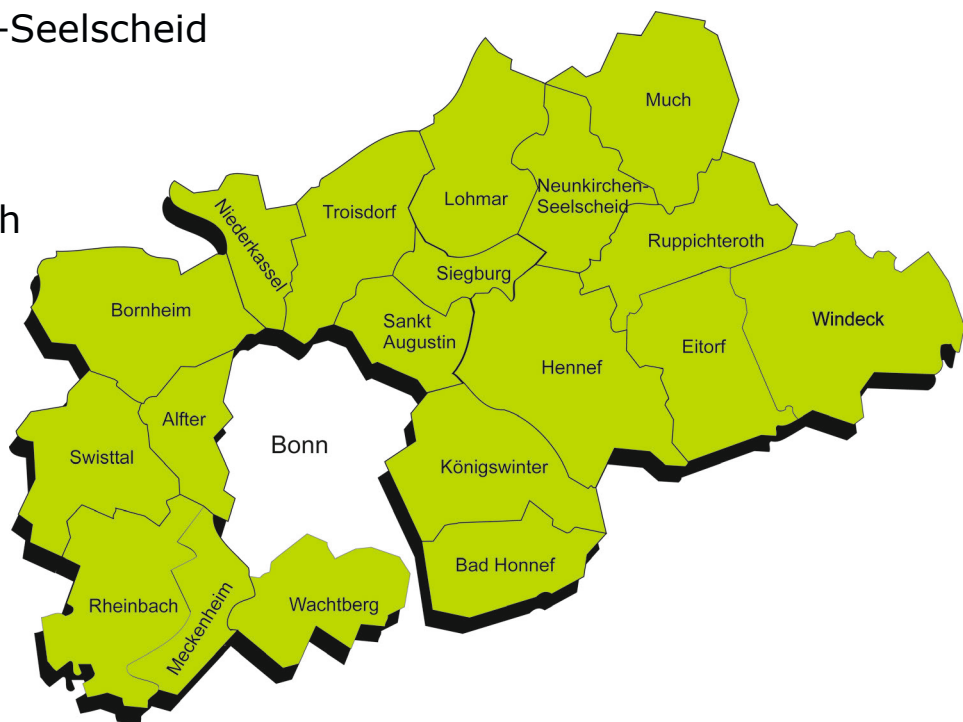

Jede Stadt hat eine eigene Stadt-Verwaltung.
Jede Gemeinde hat eine eigene Gemeinde-Verwaltung.
Und es gibt eine Kreis-Verwaltung für alle 11 Städte und 8 Gemeinden.

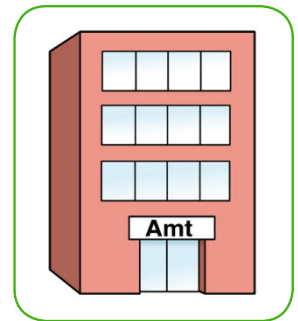

Für manche Aufgaben ist die Stadt-Verwaltung oder die Gemeinde-Verwaltung zuständig.
Für manche Aufgaben ist die Kreis-Verwaltung zuständig.

Der Chef der Kreis-Verwaltung ist der **Land-Rat**.
Der Land-Rat ist auch Chef vom **Kreis-Tag**.



Was macht die Kreis-Verwaltung?

Die Kreis-Verwaltung ist in Siegburg.

Die Kreis-Verwaltung ist ein großer Betrieb mit vielen Büros.

In der Kreis-Verwaltung arbeiten 1.400 Menschen.

Sie heißen Mitarbeiter.



Das machen die Mitarbeiter:

Zum Beispiel:

- Sie schreiben Briefe.
- Sie wenden Gesetze an.
- Sie beraten Menschen.



Alle Mitarbeiter helfen, wenn Sie Fragen haben.



Die Kreis-Verwaltung besteht aus vielen **Ämtern**.

Jedes **Amt** hat eine andere Aufgabe.

Ein paar Beispiele stehen auf den folgenden Seiten:

Gesundheit

Bei der Kreis-Verwaltung gibt es ein Gesundheits-Amt.
Gesundheit ist ein wichtiges Thema.

Das macht das Gesundheits-Amt:

Zum Beispiel:

- Wer in einer Gaststätte oder in einem Lebensmittel-Geschäft arbeitet, braucht ein Gesundheits-Zeugnis. Das Gesundheits-Zeugnis bekommt man im Gesundheits-Amt.
- Ein Kind geht zum ersten Mal in die Schule. Vorher muss es sich von einem Arzt im Gesundheits-Amt untersuchen lassen. Oder der Arzt vom Gesundheits-Amt kommt in die Schule.
- Beim Gesundheits-Amt arbeiten auch Zahn-Ärzte. Die Zahn-Ärzte untersuchen die Zähne von Kindern in der Schule.



Schwer-Behinderung

Wer eine Behinderung hat

zum Beispiel

- im Rollstuhl sitzt
- blind ist
- nichts hören kann

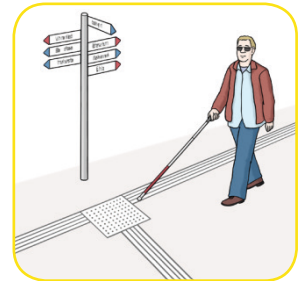

kann einen Schwer-Behinderten-Ausweis beantragen.



Den Antrag stellt man beim Versorgungs-Amt.
Dort kann man auch einen Antrag stellen,
wenn die Behinderung schlimmer wird.
Dann bekommt man dort einen
neuen Schwer-Behinderten-Ausweis.

Den Antrag auf einen Schwer-Behinderten-Ausweis
bekommt man bei der Kreis-Verwaltung.

Man bekommt ihn auch im Sozial-Amt.

Das Sozial-Amt ist im Rathaus bei den Städten und Gemeinden.

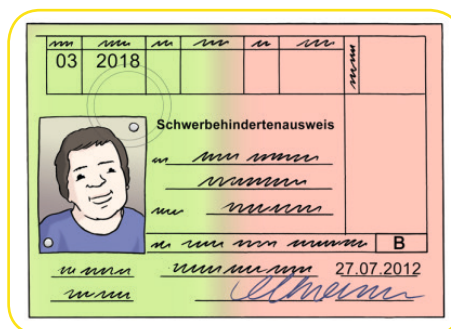

Kinder und Jugendliche

Kinder, Jugendliche und ihre Eltern brauchen manchmal Hilfe.

Diese Hilfe bekommen sie beim Jugend-Amt.

Zum Beispiel, wenn es Probleme bei der Erziehung gibt.

Oder wenn das Kind eine Behinderung hat und eine besondere Hilfe braucht.

Oft bezahlt das Jugend-Amt diese Hilfe.

Das Jugend-Amt kümmert sich auch darum, dass jedes Kind einen Platz im Kinder-Garten bekommt.

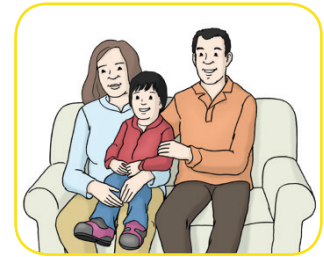

Das Jugend-Amt in der Kreis-Verwaltung ist zuständig für Familien in

- Much
- Neunkirchen-Seelscheid
- Ruppichteroth
- Eitorf
- Windeck
- Alfter
- Swisttal
- Wachtberg.



In Neunkirchen-Seelscheid, Eitorf und Meckenheim heißt das Jugendamt Jugend-Hilfe-Zentrum.

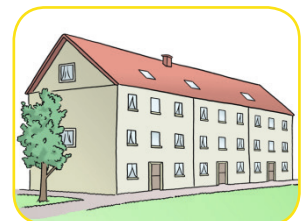

Die anderen Städte im Rhein-Sieg-Kreis
haben eigene Jugend-Ämter.

Hier arbeiten auch Mitarbeiter vom Jugend-Amt.
Die Familien müssen nicht weit fahren.

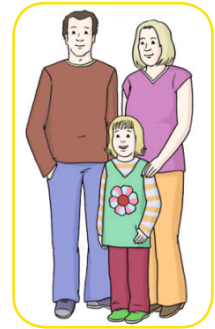

Es gibt eine Erziehungs-Beratungs-Stelle.

Dort kann man sich beraten lassen,
wenn es Probleme in der Familie gibt.

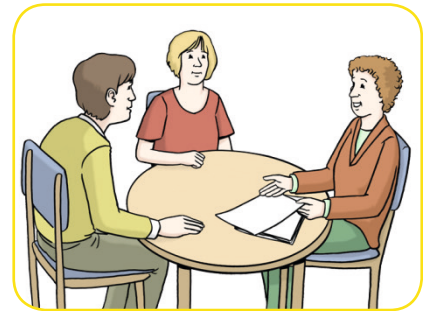

Soziales

Menschen brauchen manchmal Hilfe für ihr Leben.
Sie können sich im Sozial-Amt beraten lassen.
Im Sozial-Amt können sie verschiedene Hilfen bekommen.

Oft bezahlt das Sozial-Amt für die Hilfe.

Zum Beispiel:

- Einen Pfleger, wenn ein Mensch gepflegt werden muss.
- Hilfe wegen einer Behinderung.
- Den Fahr-Dienst für Menschen, die nicht gut gehen können.
Zum Beispiel für einen Rollstuhl-Fahrer.
- Eine besondere Hilfe am Arbeits-Platz für Menschen mit Behinderung.
Zum Beispiel ein besonderer Computer oder einen Betreuer.
- Eltern-Geld nach der Geburt eines Kindes.

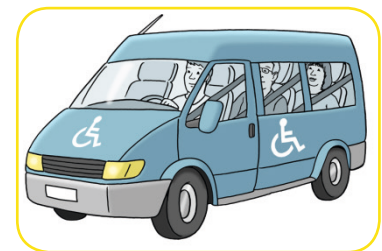

Schule

Jedes Kind muss zu Schule.
Jedes Kind ist anders.
Deshalb gibt es viele verschiedene Schulen.



Eltern müssen entscheiden,
welche Schule für ihr Kind die beste Schule ist.
Manchmal ist das schwer zu entscheiden.

Es gibt ein Amt.
Da können sich Eltern beraten lassen.
Das Amt heißt Schul-Amt.
Die Mitarbeiter im Schul-Amt helfen auch,
wenn das Kind in eine andere Schule will.

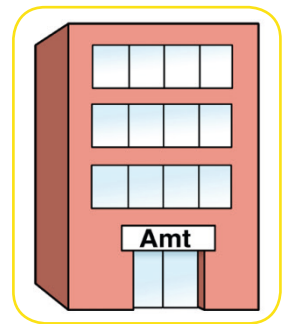

Manche Schüler haben Probleme in der Schule.

Zum Beispiel:

- Beim Lesen oder Schreiben.
- Oder mit den Lehrern.
- Oder mit anderen Schülern.

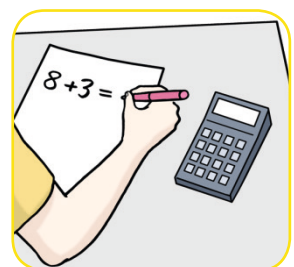

Dann brauchen sie Hilfe.
Dafür gibt es in der Kreis-Verwaltung ein Amt.
Das Amt heißt:
Schul-Psychologischer Dienst.

Kultur

Es gibt viele Künstler im Rhein-Sieg-Kreis.
Sie schreiben Bücher
oder machen Musik
oder malen Bilder
und vieles mehr.

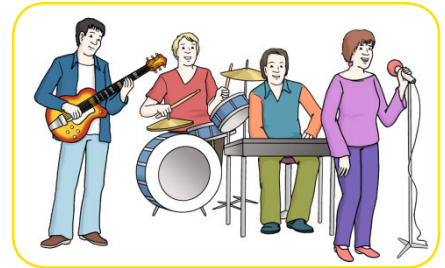

Was Künstler tun,
möchten sie auch mit anderen Menschen teilen.

Die Künstler lesen ihre Gedichte vor.
Oder machen ein Konzert.
Oder stellen ihre Bilder oder Kunst-Werke aus.

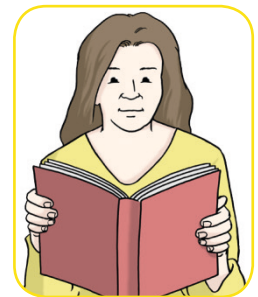

Manchmal gehen die Künstler in die Schule
und zeigen den Kindern
was sie auch machen können:

- Eine Geschichte schreiben.
- Oder ein Bild malen.
- Oder in einer Gruppe von Menschen singen.
Die Gruppe nennt man Chor.



Es gibt ein Amt, das den Künstlern bei ihrer Arbeit hilft.
Das Amt heißt Kultur-Amt.

Ausländer

Männer und Frauen kommen aus anderen Ländern nach Deutschland. Sie heißen Ausländer.



Viele suchen Schutz vor Krieg.
Oder Schutz vor einer Katastrophe.
(das spricht man Ka-ta-stro-fe)

Eine Katastrophe ist zum Beispiel:

- Ein Erdbeben.
- Ein Hochwasser.
- Ein Sturm.

Wer im Rhein-Sieg-Kreis
wohnen und arbeiten will,
braucht eine Erlaubnis.

Im Gesetz steht, wer eine Erlaubnis bekommen kann.

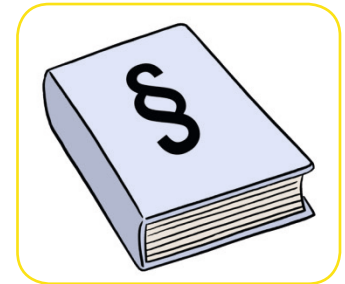

Die Erlaubnis bekommt man bei einem Amt.

Das Amt heißt: Ausländer-Amt.

Das Ausländer-Amt ist ein Teil der Kreis-Verwaltung.

Manchmal müssen Ausländer wieder
in ihre Heimat zurück-gehen.

Natur und Tiere

Im Rhein-Sieg-Kreis gibt es viel Natur.
Es gibt viele Wiesen, Wälder, Flüsse und Tiere.
Die Natur und die Tiere brauchen besonderen
Schutz.



Und besondere Pflege.

Dafür gibt es Gesetze.

Die Mitarbeiter von der Kreis-Verwaltung sorgen dafür,
dass die Gesetze eingehalten werden.

Zum Beispiel:

- Die Mitarbeiter machen einen Plan.
In dem Plan steht, wo Wald und Wiese
geschützt sind.
Das nennt man Landschafts-Plan.
- Sie passen auf, dass jeder Fluss sauber bleibt.
- Sie schützen die Menschen vor Lärm aus Fabriken.
- Angeln darf man nur mit einem Angel-Schein.



Dafür macht man eine Prüfung bei der
Kreis-Verwaltung.

Wenn man die Prüfung bestanden hat
bekommt man einen Angel-Schein.

Den Angel-Schein bekommt man
bei der Stadt-Verwaltung.

Oder bei der Gemeinde-Verwaltung.

Man darf nur dort angeln, wo der Besitzer von dem
See oder dem Fluss es erlaubt.

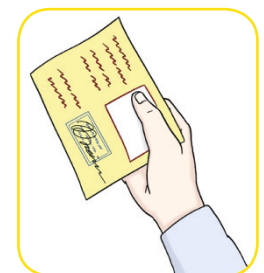

Wohnen und Bauen

Dafür braucht man eine Erlaubnis:

- Ein Haus neu bauen.
- Ein Haus umbauen.
- Ein Haus abreißen.



Menschen, die in einer Gemeinde leben
bekommen die Erlaubnis von der Kreis-Verwaltung.
Menschen, die in einer Stadt leben
bekommen die Erlaubnis von der Stadt-Verwaltung.
In der Erlaubnis steht genau drin,
wie man das Haus bauen oder umbauen darf.
Wer sich nicht daran hält
muss ein **Buß-Geld** bezahlen.



Für den Kauf, den Bau oder den Umbau
von einem Haus gibt es **Förder-Mittel**.

Alle Häuser und Straßen und Grund-Stücke
werden in eine Land-Karte eingezeichnet.
Das nennt man Kataster.

Im Kataster steht, wem das Haus gehört.
Und wer die Nachbarn sind.
Und man kann sehen, wie groß das Grund-Stück ist.

Es gibt auch ein Buch.
In dem Buch steht,
wie teuer Grund-Stücke im Rhein-Sieg-Kreis sind.

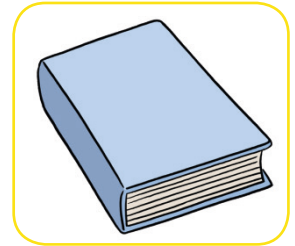

Auto

Wer mit dem Auto fahren möchte,
braucht einen Führer-Schein.

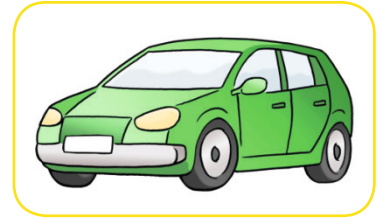

Für den Führer-Schein muss man
eine Prüfung machen.

Den Führer-Schein bekommt man bei einem Amt.

Das Amt heißt: Straßen-Verkehrs-Amt.

Das ist auch in der Kreis-Verwaltung.

Wer mit einem Auto fahren will,
muss das Auto anmelden.

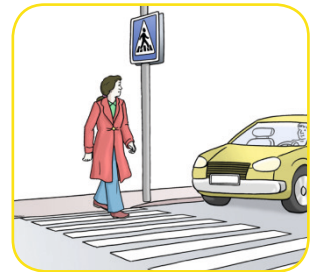

Das macht man beim Straßen-Verkehrs-Amt.

Dann bekommt das Auto ein Nummern-Schild.

Wer mit dem Auto zu schnell fährt,
bekommt eine Strafe.

Auch wer bei Rot über die Ampel fährt
bekommt eine Strafe.

Die Strafe steht in einem Brief
von der Kreis-Verwaltung.

Man nennt die Strafe **Buß-Geld**.

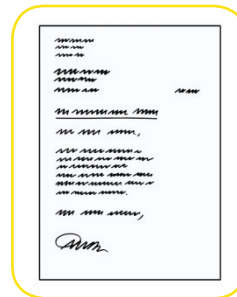

Straße

Die Kreis-Verwaltung ist auch zuständig für einige Straßen im Rhein-Sieg-Kreis. Die Mitarbeiter prüfen die Straßen. Zum Beispiel: Ob ein Loch in der Straße ist. Wenn eine Straße kaputt ist, wird sie repariert.

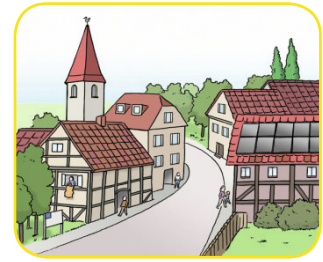

Manche Menschen mit Behinderung dürfen auf einem Park-Platz parken, der nur für Menschen mit Behinderung ist.

Zum Beispiel:

Menschen mit einer Geh-Behinderung oder blinde Menschen. Sie bekommen dafür einen besonderen blauen Park-Ausweis bei der Kreis-Verwaltung.



In einem Auto muss man sich anschnallen. Manche Menschen können das nicht. Der Haus-Arzt schreibt das in einem Brief. Mit dem Brief können diese Menschen bei der Kreis-Verwaltung einen Antrag stellen. Dann erlaubt die Kreis-Verwaltung, dass sie sich im Auto nicht anschnallen müssen.

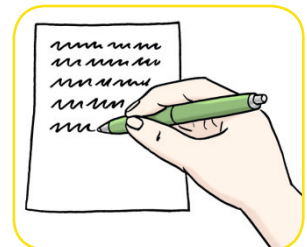

Rettungs-Dienst und Feuerwehr

Wenn es brennt oder ein Mensch verletzt ist oder schwer krank ist, braucht man ganz schnell Hilfe. Mit der **Telefon-Nummer 112** ruft man den **Rettungs-Dienst**.

Oder die Feuerwehr, wenn es brennt.



Menschen, die nicht gut sprechen oder hören können, können ein Notruf-Fax schicken

Die Notruf-Fax-Nummer ist auch 112.



Die Mitarbeiter der Kreis-Verwaltung kümmern sich darum,

dass immer ein Not-Arzt und ein Kranken-Wagen da sind.

Manchmal passiert ein großes Unglück.

Dann sind viele Menschen, Tiere und Häuser betroffen.

Zum Beispiel:

Eine Fabrik brennt.

Oder es gibt eine Explosion.

Oder Hoch-Wasser.

Dann arbeiten alle zusammen:

Die Feuerwehr, der **Rettungs-Dienst** und die Kreis-Verwaltung.



Kreis-Tag

Die Kreis-Verwaltung hat einen Kreis-Tag.
Der Kreis-Tag ist eine Gruppe von Politikern
aus verschiedenen Parteien.

Die Politiker arbeiten für die Menschen
im Rhein-Sieg-Kreis.

Sie werden von ihnen gewählt.

Die Politiker entscheiden viele wichtige Dinge.

Zum Beispiel:

- Wo wird eine Straße gebaut?
- Sollen mehr Mitarbeiter in der
Kreis-Verwaltung arbeiten?
- Wie viel Geld bekommt jedes Amt im Jahr?

Der Land-Rat ist Chef vom Kreis-Tag.

Er leitet die Treffen der Politiker im Kreis-Tag.



Land-Rat

Ein Mann oder eine Frau wird von den Bürgern im Rhein-Sieg-Kreis zum Land-Rat gewählt. Er oder sie ist 5 Jahre der Land-Rat.



Der Land-Rat ist auch Chef der Kreis-Verwaltung. Er sorgt dafür, dass alles richtig gemacht wird. Er sorgt dafür, dass getan wird, was die Politiker möchten. Der Land-Rat heißt Sebastian Schuster. Der Land-Rat ist auch Chef der Polizei. Er hat sein Büro im Kreis-Haus in Siegburg.

Amt

Die Kreis-Verwaltung besteht aus vielen Ämtern. In einem Amt arbeiten die Mitarbeiter an einem Thema.



Die Mitarbeiter wenden Gesetze an. Ein Gesetz ist eine Regel oder eine Vorschrift. Diese Regeln oder Vorschriften macht der deutsche Staat.

An die Gesetze muss man sich halten.
So können alle Menschen
friedlich zusammen leben.
Darum kümmern sich
die Mitarbeiter in einem Amt.
In der Kreis-Verwaltung gibt es 23 Ämter.
Jedes Amt hat eine andere Aufgabe.



Förder-Mittel

Förder-Mittel ist Geld.
Das Geld kann man vom Amt geliehen bekommen.
Dafür muss man einen Antrag stellen.
Das kann zum Beispiel eine Person oder ein Verein machen.
Das Geld darf man nur für eine bestimmte Sache ausgeben.



Zum Beispiel:

- Wenn ein Haus oder eine Wohnung **barriere-frei** gebaut wird.
- Wenn man eine bessere Heizung einbaut.
Zum Beispiel eine Heizung,
die weniger Strom braucht.
- Wenn man ein Haus kaufen will.

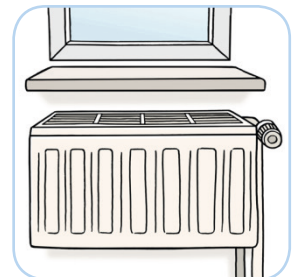

Das Geld muss man in kleinen Raten zurück-zahlen.

Barriere-frei

Für Menschen mit Behinderungen soll es keine Hindernisse geben.

Alles soll so sein, dass auch Menschen mit Behinderungen es gut nutzen können.

Das nennt man dann: **barriere-frei**.

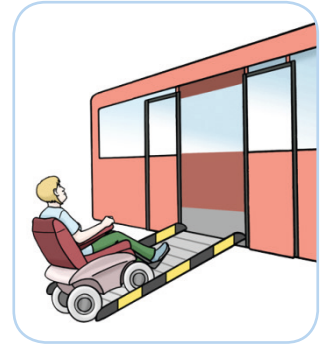

Barrierefrei bedeutet zum Beispiel:

- Ein Haus hat einen Aufzug.
- Es gibt ein WC für Rollstuhl-Fahrer.
- Ein Bus hat eine Rampe.
- Eine Ampel piept für blinde Menschen.
- Informationen sind in Leichter Sprache.



Buß-Geld

Ein Buß-Geld ist eine Strafe.

Ein Buß-Geld muss man bezahlen, wenn man ein Gesetz nicht beachtet hat.

Zum Beispiel wenn man

- Mit dem Auto zu schnell gefahren ist.
- Ein Haus nicht richtig gebaut hat.
- Einen Bach schmutzig macht.



Rettungs-Dienst

Den Rettungs-Dienst ruft man,
wenn ein Mensch schwer verletzt oder krank ist.



Zum Rettungs-Dienst gehört:
ein Not-Arzt und ein Kranken-Wagen.
Sie bringen Verletzte oder Kranke
sicher ins Kranken-Haus.

Mit der **Telefonnummer 112** ruft man
die Feuerwehr oder den Rettungs-Dienst.

Ein Notruf-Fax ist für Menschen,
die zum Beispiel:

- Nicht gut reden können.
- Nicht gut hören können.



Mit der **Fax-Nummer 112** ruft man
die Feuerwehr oder den Rettungs-Dienst.

Adressen

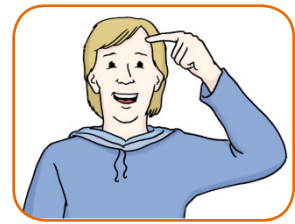

Kreis-Verwaltung

Viele Mitarbeiter arbeiten in der Kreis-Verwaltung.
Die Kreis-Verwaltung ist im Kreis-Haus in Siegburg.
Hier kann man hingehen, wenn man eine Frage hat,
Oder wenn man einen Antrag stellen will.
Viele Informationen stehen auch auf der Internet-Seite.
www.rhein-sieg-kreis.de

Adresse:

Kreis-Verwaltung
Rhein-Sieg-Kreis
Kaiser-Wilhelm-Platz 1
53721 Siegburg

oder

Kreis-Verwaltung
Rhein-Sieg-Kreis
Post-Fach 1551
53705 Siegburg



Telefon-Nummer: 02241 13 0

E-Mail: kreisverwaltung@rhein-sieg-kreis.de

Die Kreis-Verwaltung in Siegburg befindet sich schräg gegenüber dem Haupt-Bahnhof und dem Bus-Bahnhof.

Öffnungs-Zeiten:

Montag: 8:30 bis 12:00 Uhr und 14:00 Uhr bis 16:00 Uhr
Dienstag: 8:30 bis 12:00 Uhr und 14:00 Uhr bis 16:00 Uhr
Mittwoch: 8:30 bis 12:00 Uhr und 14:00 Uhr bis 16:00 Uhr
Donnerstag: 8:30 bis 12:00 Uhr und 14:00 Uhr bis 16:00 Uhr
Freitag: 8:30 bis 12:45 Uhr

Manche Ämter haben andere Öffnungs-Zeiten.
Am besten machen Sie einen Termin mit dem Mitarbeiter.
Oder Sie rufen an und fragen.



Ist der Ort **barriere-frei**?

Ja. Es gibt 2 **barriere-freie** Eingänge.

Am Haupt-Eingang kommt man über eine Schiebe-Tür ins Haus.
Neben der Einfahrt zum Park-Haus befindet sich ein Weg für Rollstuhl-Fahrer.
Und für Menschen mit Kinder-Wagen.



Barriere-freie Toiletten befinden sich im Unter-Geschoss, im Erd-Geschoss und in der 1. und 5. Etage.

Es gibt 6 Aufzüge.

Das Kreis-Haus wird umgebaut.

Dann ist noch mehr **barriere-frei**.



So kommen Sie dahin:

- Mit dem Zug,
- mit der Straßen-Bahn,
- mit dem Bus.

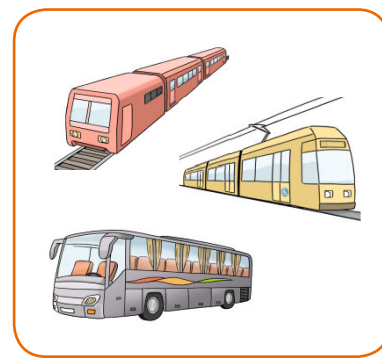

bis Halte-Stelle Siegburg Bahn-Hof.

Wenn man mit dem Auto kommt,
kann man im Park-Haus parken.

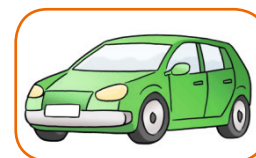

Der Rhein-Sieg-Kreis ist sehr groß.

Es gibt auch noch andere Häuser
der Kreis-Verwaltung im Rhein-Sieg-Kreis.

So können Bürger schneller Sachen erledigen.

Jugend-Amt

Jugend-Amt Rhein-Sieg-Kreis

Jugend-Hilfe-Zentrum für Much,
Neunkirchen-Seelscheid
und Ruppichteroth
Hauptstraße 78
53819 Neunkirchen-Seelscheid

Telefon: 02247 9215 0

Telefax: 02247 9215 5555



Öffnungs-Zeiten:

Montag: 8:30 bis 12:30 Uhr und 13:30 bis 16:30 Uhr

Dienstag: 8:30 bis 12:30 Uhr und 13:30 bis 16:30 Uhr

Mittwoch: 8:30 bis 12:30 Uhr

Donnerstag: 8:30 bis 12:30 Uhr und 13:30 bis 16:30 Uhr

Freitag: 8:30 bis 12:30 Uhr

Bei Not-Fällen ist auch mittags und Mittwoch

Nachmittag jemand da.

Ist der Ort **barriere-frei**?

Zum Teil.

Rollstuhl-Fahrer und Menschen mit Kinder-Wagen müssen durch das Rathaus.

Eine **barriere-freie** Toilette ist im Unter-Geschoss des Rat-Hauses.

Fragen Sie an der Anmeldung nach dem Schlüssel.



So kommen Sie dahin:

Mit dem Bus Nummer 577, 578, bis Halte-Stelle Dahler Hof.

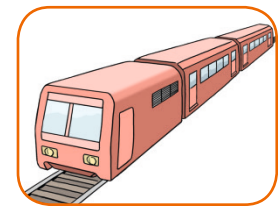

Mit dem Bus Nummer 534, 577, 578, bis Halte-Stelle Kirche.



Jugend-Amt Rhein-Sieg-Kreis

Jugend-Hilfe-Zentrum für
Eitorf und Windeck
Markt 10 - 11
53783 Eitorf



Telefon: 02243 8443 0
Telefax: 02243 8443 5235



Öffnungs-Zeiten:

Montag: 8:30 bis 12:30 Uhr und 13:30 bis 16:30 Uhr
Dienstag: 8:30 bis 12:30 Uhr und 13:30 bis 16:30 Uhr
Mittwoch: 8:30 bis 12:30 Uhr
Donnerstag: 8:30 bis 12:30 Uhr und 13:30 bis 16:30 Uhr
Freitag: 8:30 bis 12:30 Uhr

Bei Not-Fällen ist auch mittags und Mittwoch
Nachmittag jemand da.

Ist der Ort **barriere-frei?**

Nein.

So kommen Sie dahin:

Mit dem Zug bis Eitorf Bahn-Hof.

Mit dem Bus Nummer 564, 570, 573
bis Halte-Stelle Markt.

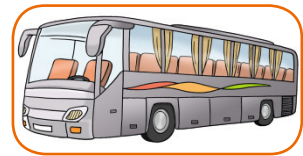
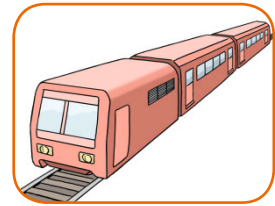

Jugend-Amt Rhein-Sieg-Kreis

Jugend-Hilfe-Zentrum für
Alfter, Swisttal und Wachtberg
Kalkofenstr. 2
53340 Meckenheim

Telefon: 02225 9136 0
Telefax: 02225 9136 5130



Öffnungs-Zeiten:

Montag: 8:30 bis 16:30 Uhr
Dienstag: 8:30 bis 16:30 Uhr
Mittwoch: 8:30 bis 16:30 Uhr
Donnerstag: 8:30 bis 16:30 Uhr
Freitag: 8:30 bis 12:30 Uhr

Ist der Ort **barriere-frei**?

Ja. Eine **barriere-freie** Toilette
ist in der 2. Etage.
Es gibt einen Aufzug.



So kommen Sie dahin:

Mit dem Zug bis Bahn-Hof Meckenheim.

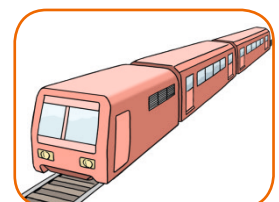

Sozial-Amt

Sozial-Amt Rhein-Sieg-Kreis

Wenn man dort hingehen möchte:

Rathausallee 10
53757 Sankt Augustin



Wenn man einen Brief schicken möchte:

Postfach 1551
53705 Siegburg



Telefon: 02241 13 0

Telefax: 02241 13 3198



Öffnungs-Zeiten:

Die einzelnen Bereiche im Sozial-Amt
haben unterschiedliche Öffnungs-Zeiten.
Fragen Sie nach unter

Telefon: 02241 13 2729



Ist der Ort **barriere-frei**?

Ja. Dort gibt es 2 Gebäude.
Es gibt 2 Eingänge für Rollstuhl-Fahrer
und für Menschen mit Kinder-Wagen.
Es gibt Aufzüge in beiden Gebäuden.
Eine **barriere-freie** Toilette ist
in der 2. Etage des Turm-Gebäudes.



So kommen Sie dahin:

Mit der Straßen-Bahn Linie 66
bis Halte-Stelle Kloster.

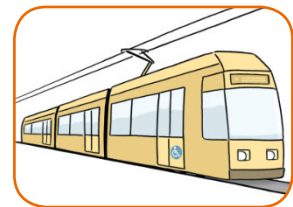

Kreis-Haus Neben-Stelle Rheinbach

Kreis-Verwaltung
Neben-Stelle Rheinbach
Grabenstr. 39
53359 Rheinbach

Telefon: 02226 9234 0
Telefax: 02226 9234 5799



Öffnungs-Zeiten:

Montag: 8:00 bis 17:00 Uhr
Dienstag: 8:00 bis 16:00 Uhr
Mittwoch: 8:00 bis 16:00 Uhr
Donnerstag: 8:00 bis 16:00 Uhr
Freitag: 8:00 bis 12:00 Uhr

Das **Gesundheits-Amt** hat Sprech-Stunden
in der Neben-Stelle in Rheinbach.



Öffnungs-Zeiten:

Sie müssen immer einen Termin machen.

Dafür müssen Sie anrufen.

Telefon: 02241 / 13 3535



Im **Sozial-Amt**

in der Neben-Stelle in Rheinbach
kann man Eltern-Geld beantragen.

Das bekommt man nach der Geburt eines Kindes.



Öffnungs-Zeiten:

Rufen Sie bitte an und fragen.

Telefon: 02241 13 2131

In der Neben-Stelle in Rheinbach
kann nicht alles gemacht werden.

Für manche Sachen müssen Sie
ins Kreis-Haus nach Siegburg.

Rufen Sie vorher an.

Ein Mitarbeiter sagt Ihnen dann,
wo Sie hin müssen.

Und wann Sie kommen können.



Ist der Ort **barriere-frei?**

Zum Teil. Eine **barriere-freie** Toilette
ist im Erd-Geschoss.

Es gibt keinen Aufzug.

So kommen Sie dahin:

Mit dem Zug bis Bahn-Hof Rheinbach.

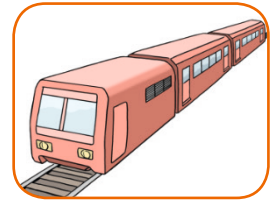

Mit dem Bus Nummer 800, 805, 813, 855
bis Halte-Stelle Grabenstraße.

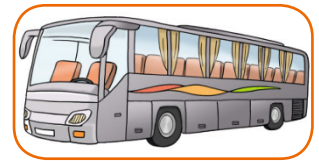

Kreis-Haus Neben-Stelle Meckenheim

KFZ-Zulassungs-Stelle Führer-Schein-Stelle

Kalkofenstraße 2
53340 Meckenheim



Telefon: 02225 / 9409-0
Telefax: 02225 / 9409-5012



In der Neben-Stelle in Meckenheim
kann man ein Auto anmelden.
Und man bekommt dort den Führer-Schein.
In dem Haus ist auch das Jugend-Hilfe-Zentrum.

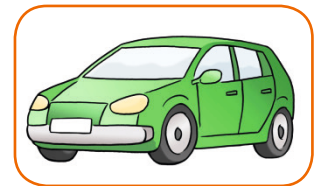

Öffnungs-Zeiten:

Montag: 7.30 - 18.00 Uhr
Dienstag: 7.30 - 12.00 Uhr
Mittwoch: 7.30 - 12.00 Uhr
Donnerstag: 7.30 - 12.00 Uhr
Freitag: 7.30 - 12.00 Uhr

Ist der Ort **barriere-frei?**

Ja. Es gibt einen Aufzug.
Und eine **barriere-freie** Toilette
im Erd-Geschoss.

So kommen Sie dahin:

Mit dem Zug bis Bahn-Hof Meckenheim.

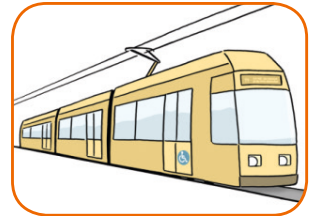

Polizei

Polizei-Wache Siegburg
Frankfurter Str. 12-18
53721 Siegburg



Telefon: 02241 541-3121
Telefax: 02241 541-3109

Im Notfall immer die Telefon-Nummer **110** wählen.

Öffnungs-Zeiten:

Die Polizei-Wache ist immer geöffnet.

Mit wem können Sie reden?

Alle Mitarbeiter bei der Polizei helfen Ihnen weiter.

Ist der Ort **barriere-frei**?

Ja. Es gibt 2 Gebäude.

In jedem Gebäude ist ein Aufzug.

Eine **barriere-freie** Toilette ist im Erd-Geschoss.

So kommen Sie dahin:

- Mit dem Zug,
- mit der Straßen-Bahn,
- mit dem Bus.

bis Halte-Stelle Siegburg Bahn-Hof.

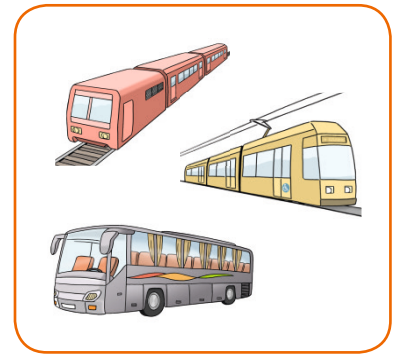

Herausgeber: Rhein-Sieg-Kreis
Kaiser-Wilhelm-Platz 1
53721 Siegburg

Übersetzung: Rhein-Sieg-Kreis

Bilder: Die Bilder sind aus dem Buch
Leichte Sprache – die Bilder
© Lebenshilfe für Menschen mit
geistiger Behinderung Bremen e. V.
Illustrator Stefan Albers,
Atelier Fleetinsel, 2013

Fotos/Grafik/Design: Rhein-Sieg-Kreis

1. Auflage 2016

**Mit freundlicher Unter-Stützung des
Rheinisch-Bergischen Kreises.**

Wir haben dieses Heft in Leichter Sprache geschrieben.
So können es alle Menschen lesen und verstehen.
Das Heft erhebt keinen Anspruch auf Vollständigkeit.
Es ist keine Grundlage für rechtliche Ansprüche gegenüber dem
Rhein-Sieg-Kreis.